

AURA IMAGING SYSTEMS

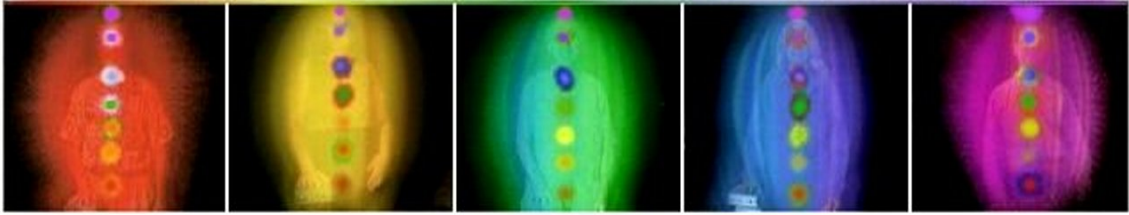

AURA REPORT



Coggins Camera Patented Aura Video Systems

AURA REPORT



Angela

16.12.16 10:27

AURA FOTO REPORT

Ihre Ganzkörper-Aura mit Chakren

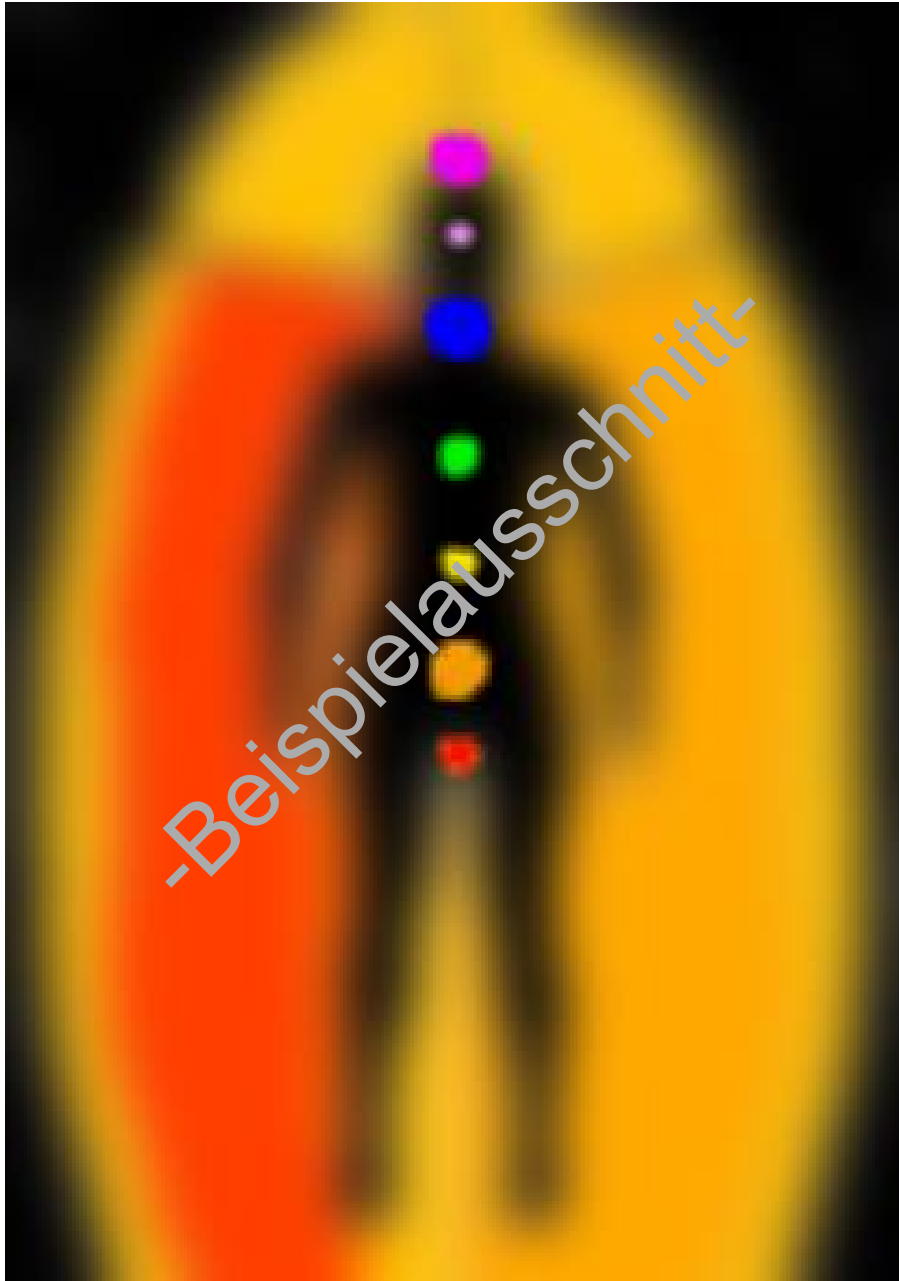

AURA FOTO REPORT

IHR AURA REPORT

WinAuraStar Light mißt Ihre persönlichen Biofeedback-Daten mit Handplatten der AuraCamera Coggins 6000 oder mit der WinAuraStar Light Aura-Sensorbox. Diese Daten werden analysiert und weiterverarbeitet, so daß diese Informationen über Ihre persönliche Aura als Grafik und Text dargestellt werden können. Die Aura zeigt gewisse Farben in verschiedenen Bereichen. Alle Farben und Bereiche haben eine bestimmte Bedeutung und reflektieren emotionale und geistige Charakteristiken über Ihre Person. Sie können persönliche Potentiale, Charaktertypen, aber auch Probleme und Störungen erkennen.

Bitte beachten Sie: Diese Software und der Ausdruck sind nur für Ihre persönliche Erkenntnisse gedacht und dienen Unterhaltungszwecken. Dies ist KEINE medizinische Software, die für therapeutische Diagnose und Behandlung konzipiert wurde. Konsultieren Sie bitte Ihren Arzt oder Therapeuten für eine medizinische Diagnose und Behandlung.

IHRE HAUPT und DURCHSCHNITTSFARBE IN DER AURA

Wenn man sich Auren anschaut, entdeckt man häufig, daß es eine Hauptfarbe oder auch Durchschnittsfarbe in der Aura gibt. Diese Farbe reflektiert die Hauptcharakteristiken Ihrer Persönlichkeit. Die Bedeutung derselben kann mit verschiedenen Schlüsselworten beschrieben werden. Meist beschreibt dies Ihre Persönlichkeit in ihrem Kern.

Ihre persönliche Durchschnittsfarbe ORANGE bedeutet hier:



Orange ist die Farbe der Kreativität, Spontanität, des Humors und der extrovertierten Lebensfreude. Orange Menschen lieben ihre Unabhängigkeit und individualisieren sich früh von sozialen Systemen. Sie verfügen über eine tiefe Einsicht und instinktive Weisheit, die sie zur Hingabe an ein höheres Ideal führen können. Das Leben von Orange-Menschen ist alles andere als langweilig. Sie sind häufig starken Veränderungen in ihrem Leben unterworfen und sind für solche Veränderungen und auch spontane Entschlüsse sehr offen. Gefühle, die mit Orange zusammenhängen sind Euphorie, tiefes Entzücken, Aufregung und ein starkes Verlangen nach Freiheit und Unabhängigkeit. Sexualität wird meist nicht aus dem Bestreben zu zeugen betrieben, sondern aus Lust und Freude. Gemeinschaftsbestrebungen und Unterstützung von Gleichgesinnten sind nicht selten unter dem Signum der Farbe Orange zu finden und es findet sich so weiterhin die Eigenschaft, die Bedürfnisse anderer achtsam wahrzunehmen. Negative Eigenschaften: Die Aufregung kann durchaus auch in das Gegenteil umschlagen und zu aufreizender, ziel- und ruheloser, hektischer Erregtheit führen, die sich später einerseits in Hysterie und andererseits in Depressionen äußern kann. Gleichfalls äußert sich das verdrängte Orange in der Unfähigkeit zu Entscheidungen und Veränderungen, kann kompensatorisch in Form von Angeberei und Aufdringlichkeit auftauchen. In besonderen Lebenssituationen kann es auch zu Schock- und Traumaerlebnissen kommen. Aura Soma: Schockflasche Orange/Orange Nr.26 Edelsteine: Achat, Amber, Koralle, Topas

AURA FOTO REPORT

IHRE AURA Foto Report Interpretation

In Ihrer persönlichen Durchsetzung sind Sie unter Umständen nicht geradlinig genug. Es ist für Sie nicht einfach, einen Stand im Leben zu finden, der zu Ihrer Zufriedenheit ausfällt, insbesondere wenn Sie durch familiäre Bedingungen (z.B. fehlendes Vaterbild) es schwer finden, ein Vertrauen ins Leben zu finden. Positiv läßt sich dieses Prinzip dadurch ausleben, daß Sie diese Urvertrauen in sich selbst finden und Ihr äußeres Leben dann danach gestalten. Oftmals dann sehr eigenständige und unabhängige Menschen. Aura Soma: Calypso-Flasche Grün über Orange Nr.82 Bachblüten: Olive, Walnut

Sie sind ein kreativer, schöpferischer Mensch, der Lebensfreude und Spontaneität versprühen kann. Sie verfügen über eine starke Anziehungskraft auf andere Menschen, die Sie diese mitreißen läßt. Sie können allerdings auch zu Übertreibungen neigen und bisweilen fällt es Ihnen schwer, sich neben ihren eigenen Schatten zu stellen und die Dinge aus der Perspektive anderer zu sehen. Negative Akutsituation: Schockerlebnis. Aura Soma: Schockflasche Orange/Orange Nr.26

Sie sind ein Mensch, für den spirituelle Reinheit und Hingabe sehr wichtige Elemente sind. Das kann sich sowohl auf den körperlichen wie auch auf den seelischen oder spirituellen Bereich beziehen. Gleichzeitig können Sie tiefe Einblicke in Ihre Vergangenheit nehmen, wenn Sie sich erinnern, was aber zur Folge haben kann, daß auch sehr unangenehme Ereignisse wieder ins Bewußtsein treten. Aura Soma: Serapis-Bey Flasche Klar/Klar Nr.54 Bachblüten: Star of Bethlehem

Sie sind ein sehr inspirierter und intuitiver Mensch, der zudem über einen starken kreativen Ausdruck verfügt. Sie verfügen unter Umständen über eine gewisse Begabung mit Computern oder Massenmedien oder Sie sind zumindest mit diesem Thema beschäftigt. Sie können dadurch sehr stark mit unterbewußten und kollektiven Themen in Kontakt kommen. Aura Soma: Maha-Chohan-Flasche Blaßtürkis/Blaßtürkis Nr. 62, Meister-Quintessenz Lao Tse und Kwan Yin Orange

Wenn es Liebesangelegenheiten betrifft, so sind Sie ein Liebender des Regenbogenspektrums und Sie genießen ein aktives physisches wie auch soziales Leben. Sie sind unabhängig und reif mit einer gewissen Originalität und haben das Vertrauen und die innere Stärke, sich selbst auszudrücken und Ihre Bedürfnisse zu befriedigen. Wegen Ihrer Kreativität und Ihrem Selbstvertrauen können Sie sich von Partnern angezogen fühlen, die eine starke violette Energie haben. So ein Partner könnte von Ihnen den Eindruck gewinnen, daß Sie deren tiefste Bedürfnisse manifestieren können. Ihre feurige Energie könnte allerdings bisweilen auch deren sanfte Art überbelasten, und Ihre forsche Art kann dann die Qualitäten des Partners übersehen. Sollten Sie einen Partner mit einer ähnlichen Ausstrahlung wie Sie selbst wählen, könnten Sie vielleicht meinen, daß Ihr Leben zu sehr auf einer äußeren Basis beruht und die inneren, spirituellen Qualitäten dadurch auf der Strecke bleiben. Wie auch immer, Ihre Stärke und Originalität wird es Ihnen erlauben, die Erfahrungen des Lebens mit Ihrem Partner voll auszukosten.

Orange stellt eine Mischung aus Rot und Gelb dar. Gelb steht für intellektuelle und geistige Gaben, während Rot für Leidenschaft und Tatkraft steht. Der am nächsten verwandte Planet ist Uranus, dessen Schwingung Kreativität und Freiheit beinhaltet.

AURA FOTO REPORT

IHRE AURA Foto Report Interpretation

FARBE DER KOMMUNIKATION: **ORANGE**

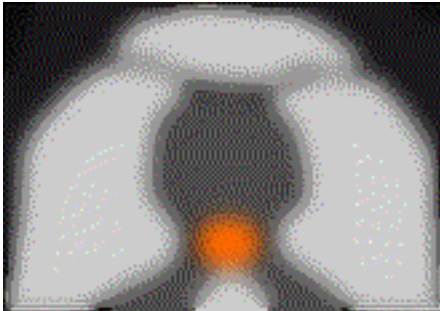

Das **Halschakra** zeigt Ihnen, wie Sie mit Ihrer Umwelt kommunizieren und Ihre Kreativität ausdrücken. Kommunikation und Ausdruck umfassen nicht nur den verbalen sondern auch den körperlichen, emotionalen und kreativen Ausdruck des Egos. Auch können hier Hinweise auf Ihre sinnlichen Wahrnehmungsfähigkeiten gewonnen werden.

Ihre persönliche Farbe bedeutet hier:

Sie sind im schöpferischen Ausdruck sehr variabel und möchten sich ungern auf einen Standpunkt festlegen. Sie sind sehr beweglich und flexibel und finden es im persönlichen oder partnerschaftlichen Bereich schwer, eine Entscheidung zu treffen und permanent zu dieser zu stehen. Sie brauchen viel Veränderung und interessante Erfahrungen. Bachblüten: Scleranthus

FARBE DER EMPATHIE: **ROT**

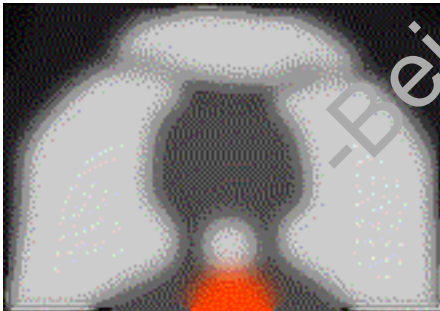

Die **Herzenergie** stellt Ihre ureigene Gefühlsenergie und wie Sie mit Gefühlen umgehen dar. Hierdurch wird auch Ihre Liebesfähigkeit und die Art und Weise, wie Sie Ihre Gefühle ausdrücken und innerlich und äußerlich erleben, angezeigt. Auf physischer Ebene erhalten wir Hinweise auf die Abwehrkräfte und das Immunsystem.

Ihre persönliche Farbe bedeutet hier:

Sie sind in der Lage, starke und intensive innere Gefühle zu entwickeln, die insbesondere durch äußere Eindrücke stimuliert werden können. Dabei ist es allerdings sehr wichtig, bei sich selbst zu bleiben. Versuchen Sie stattdessen sich äußere Bestätigung und Zuspruch von außen als Form eines Liebesbeweises zu holen, kann das leicht zu Frustration und Aggression führen. Sie sind dann nicht im Frieden mit sich selbst und könnten dies nach außen hin projizieren. Aura Soma: Steh-auf-und-wandle-Flasche Rot über Blau Nr.29

AURA FOTO REPORT



Wenn die Zeiger zur linken Seite zeigen (rechte Seite auf dem Farbrad), wo Magenta, Violett, Weiß und Blau sich befinden: Sie sind eine sehr sensitive und sensible Person. Sie sorgen sich für andere: Sie sind eher eine altruistische Person. Auf der anderen Seite wäre es für Sie sinnvoll zu lernen, für sich aufzustehen, selbst in Ihrem Interesse zu agieren und nicht alles zuzulassen, was andere mit Ihnen tun. Manchmal ist es sinnvoll, sich mit anderen Menschen in einem Konflikt auseinanderzusetzen und auch zu kämpfen.

Wenn die Zeiger nach oben zeigen (rote Farben): Sie sind eine aktive und feurige Person. Es hat mit dem spontanen, realen Ausdruck von Macht und Leben zu tun. Es gibt auch eine starke Verbindung zu physischen Angelegenheiten (Handwerk, Sport, Kampf), die die materiellen Bedürfnisse des Lebens unterstützen. Sie stehen mit beiden Füßen fest auf dem Boden der Tatsachen. Ein anderes großes Thema ist Leidenschaft und Sexualität. Die eigene Energie kann genutzt werden, um Ihren Willen zu realisieren. Menschen mit einer roten Aura haben eine schnelle Reaktion.

Negativ: Vielleicht führen Sie ein Leben auf der Überholspur. Zuviel Aktivität kann zu einer Situation führen, in denen Sie Ihre Eindrücke nicht mehr reflektieren und nur noch die materiellen Seiten des Lebens sehen. Auf der psychologischen Ebene kann dies zu Egoismus, Gier, Ungeduld und innerer Ruhelosigkeit führen. Alles wird aus einem Impuls heraus getan und nur nach vollendeten Tatsachen beginnt man, darüber nachzudenken.

Wenn die Zeiger nach unten zeigen (grüne und blaue Farben): Sie sind jemand, der die Wahrheit sucht. Sie versuchen, den Dingen auf den Grund zu gehen. Sie sind nicht mit oberflächlichen Erklärungen zufriedenzustellen, sondern wollen alles von Grund auf erforschen. Sie können nicht irreführt werden, da Ihr starker Verstand die Dinge durchschaut. Sie haben einen großen Idealismus und die Tendenz, die Geheimnisse des Lebens zu entschlüsseln. Sie können Ideen formulieren und Sie in Worte fassen, die von vielen Menschen verstanden werden.

Wenn der Geist aber zu stark wird, werden Sie durch Ihre eigenen Bilder innerlich wie äußerlich zu stark vergewaltigt. Leben wird steril, weil die Gefühle fehlen.

AURA CHAKRA REPORT



SOLAR PLEXUS CHAKRA

(oder drittes Chakra)

Traditionelle Farbe: Gelb

Musik Note: E

Lokalisierung: Gerade unter den Brustrippen, am Zwerchfell oder Solar Plexus

Sinn: Sehen: Reguliert die Lebenskraft des Körpers, die mentale Aktivität, Selbstbewußtsein

Edelsteine: Zitrin, Gold, Topas, Bernstein, Tigerauge

Das Solarplexus Chakra befindet sich in der Mitte Ihres Körpers gerade dort wo die Rippen an das Zwerchfell angrenzen, oft als klar gelb erkannt. Gelb ist eine stimulierende Farbe, manchmal auch assoziiert mit kreativer, mentaler Energie. Es gibt hier die Elemente der Spontanität, der Erregung und der Freude. Es reguliert die Lebensenergie im Körper und bestimmt die Produktivität.

Das Solarplexus Chakra gibt Ihnen den natürlichen Trieb, im Wettkampf zu stehen und herauszuragen. Es ist das Chakra des eigenen Selbst. Wenn dieses Chakra klar offen und harmonisch schwingt, fühlen Sie sich aufmerksam, selbstbewußt und energetisiert. Wenn es dagegen gestaut ist, fühlt man sich emotional unterdrückt, verwirrt und unsicher in Bezug auf die Frage, was man tun soll, um seine Ziele zu erreichen. Wenn dieses Chakra überstimuliert ist, kann es zu einem übermäßigen Selbstdarstellungsdrang und selbstbezogenen Verhalten führen.

Im Geschäftsleben soll jeder Linie folgen. "Packen wir es an, wir schlagen die Konkurrenz", was eine etwas dunkelgelbe Farbe im Chakra erzeugt. Zunächst kann ein Sinn für Teamwork da sein, welcher Erfolg mit sich bringt. Wenn die Manager aber vom Wettbewerb davongetragen werden und sich alles nur noch um die Firma bzw. um die Manager dreht, werden die Anforderungen an die Angestellten überwältigend. Das Individuum hat dann keine Bedeutung mehr in dieser überaktiven dritten Chakra-Umgebung. Die Arbeit ist alles, der Mensch nichts.

Burnout ist dann ein häufiges Symptom, wenn dieser Streß länger geht. Geschwüre als auch Verdauungsbeschwerden sind Symptome der Überstimulation dieses Chakras. Ruhephasen in der Arbeit mit kreativer Inspiration können helfen, die Ziele zu verwirklichen und trotzdem dieses Chakra nicht zu stark zu stimulieren.

Zu hoher Energielevel in dem Solarplexus Chakra (75-100%)

100

Der Energielevel ist normal im Solarplexus Chakra (40-75%)

80

54 %

60

Der Energielevel ist niedriger im Solarplexus Chakra (0-40%)

40

20

0



AURA CHAKRA REPORT



HERZ CHAKRA:

(oder viertes Chakra)

Traditionelle Farbe: Grün

Musik Note: F

Lokalisierung: Mitte der Brust, gerade unter dem Sternum

Sinn: Tastsinn: Der Sinn in Verbindung zu allen Dingen, Einheit, sich um andere kümmern, Zuwendung, Liebe, Selbstschätzung, Wachstum

Edelsteine: Smaragd, Jade, Turmalin, Rosenquarz

Grün ist die traditionelle Farbe, die mit dem Herzchakra assoziiert wird - eine Farbe, die mit Lehren und Empathie zu tun hat - und mit der Erde. Es ist das Chakra der Selbstschätzung und der Selbstliebe als auch der Platz, an dem man sich mit denen verbindet, die man liebt. Das Herzchakra transformiert das physische Verlangen in Liebe.

Im Herzchakra speichern wir alle alten Erinnerungen, daß man nichts wert ist oder daß man Fehler gemacht hat. Die Autorin Barbara Brennan (1995) hat in einem Workshop mal gesagt, daß unsere Kultur kollektiv daran arbeitet, daß Herzchakra zu stärken.

Dieses Chakra ist auch der Treffpunkt für Körper und Geist. Es ist der Ort wo man mit sich selbst kommuniziert und wo die Selbstschätzung für sich selbst liegt. Ein gestautes Herzchakra kann zu Eigenzentrierung führen, Gefühlen aus der Balance zu sein und einem sehr engen Fokus auf die eigenen Bedürfnisse. Jemand mit einem gestauten Herzchakra wird es schwierig finden, zu lieben und anderen etwas zu geben. Ein überstimuliertes Herzchakra hingegen führt dazu, daß das Individuum mehr mit den Bedürfnissen der Gruppe und dem Wohlergehen anderer Menschen beschäftigt ist als mit sich selbst.

Zu hoher Energielevel in dem Herzchakra (75-100%)

Der Energielevel ist normal im Herzchakra (40-75%)
58 %

Der Energielevel ist niedriger im Herzchakra (0-40%)



AURA CHAKRA REPORT

Fünf Elemente



Das Fünf-Elemente-Rad zeigt die Wichtigkeit der chinesischen fünf Elemente in Ihrem Energiefeld. Diese Elemente sind Holz (Grün), Feuer (Rot), Erde (gelb), Metall (weiß) und Wasser (blau). Jedes der Elemente kann normal, im Überschuss oder zu wenig vorhanden sein. Eine gesunde Kondition ist dann gegeben, wenn die fünf Elemente ungefähr ihre mittlere, durchschnittliche Größe aufweisen und die fünf Elemente gleich oder ungefähr gleich groß sind. Eine energetische Dysbalance tritt dann auf, wenn ein, zwei oder drei Elemente zuviel oder zuwenig Energie aufweisen. Die energetische Balance der fünf Elemente ist sehr wichtig für die Gesundheit.

Jedes der Elemente folgt einem anderen Element und hat selbst einen Nachfolger: Holz folgt Wasser und wird durch Feuer gefolgt, Feuer folgt Holz und wird durch Erde gefolgt, etc. Die chinesische Medizin sagt, dass Wasser das Holz nährt, Holz nährt Feuer, etc. Wenn ein Element als die Mutter das nachfolgende Element als das Kind nährt, so zeigt sich dieses in der Grafik durch gebogene Pfeile im Uhrzeigersinn.

Manchmal gibt es eine energetische Dysbalance. Das vorhergehende Element nährt nicht das folgende Element sondern zieht Energie von seinem Kind. Die Mutter erschöpft das Kind. Dies wird durch einen Pfeil zwischen den Elementen symbolisiert, der gegen den Uhrzeigersinn zeigt.

Es gibt auch noch eine andere energetische Beziehung: Holz kontrolliert Erde, Feuer kontrolliert Metall, Erde kontrolliert Wasser, etc. Diese Beziehung findet immer zwischen zwei Elementen statt, die durch ein Element in der Mitte getrennt werden. Dies wird durch einen gerade Pfeil zwischen dem kontrollierenden und dem kontrollierten Element angezeigt. Diese Beziehung findet im Uhrzeigersinn statt so dass die Pfeile auch im Uhrzeigersinn zeigen. Auch hier finden wir manchmal eine energetische Dysbalance: Das kontrollierte Element wird stärker als das kontrollierende Element und verletzt damit das kontrollierende Element. Der Pfeil zeigt nun gegen den Uhrzeigersinn. Es gibt über die fünf Elemente sehr viele Informationen in ihrer Beziehung zu Körper, Seele und Geist. Das Holz Element steht beispielsweise in Beziehung zu Leber und Gallenblase, Feuer hat mit Herz, Dünndarm, dreifachem Erwärmer und Kreislauf zu tun, Erde mit Magen, Milz und Pankreas, während Metall den Dickdarm und die Lungen und das Wasser die Blase und die Nieren regiert. Auch wenn sich die Aurafarben häufig ändern, so ist doch zu beobachten, dass die fünf Elemente oft in ihrem Verhältnis gleich bleiben bis man z.B. eine energetische Behandlung mit Akupunktur, Körperarbeit oder Homöopathie erhält, die die energetische Situation der fünf Elemente wieder ausgleicht.

AURA CHAKRA REPORT

Körper Seele Spirit



Die Körper-Seele-Spirit-Anzeige zeigt ähnlich wie die Vier Ebenen-Anzeige die Vorherrschaft von Körper, Seele oder Spirit. Sie können Ihren Hauptschwerpunkt hier erkennen.

Diese Körper-Seele-Spirit-Anzeige zeigt, in welchen Proportionen Ihre Energie in verschiedenen Bereichen vorherrscht. Wenn der Kreis der Anzeige in gleiche Abschnitte geteilt ist, sind Sie eine vielseitige Person, die sich in den verschiedenen Bereichen gut anpassen kann und die verschiedenste Aktivitäten und Situationen genießen kann. Sie haben einen offenen Geist und sind nicht nur einem bestimmten Weg zu Denken oder zu sein verpflichtet. Sie können mit Leichtigkeit Ihre Aufmerksamkeit von einem Zustand in einen anderen lenken.

Eine Vorherrschaft der Seele zeigt an, daß Sie zur Zeit einen Schwerpunkt auf emotionalen Angelegenheiten haben: Gefühle, Treffen, Kommunikation und Sorge um andere Menschen als auch das Erfahren von Gefühlen und Stimmungen in ihren Tiefen spielt für Sie eine große Rolle. Es kann auch kreative Talente als auch ein Händchen für Kinder andeuten. Das Herz- als auch das Hals-Chakra könnten in Ihrer Aura stark ausgeprägt sein.

Eine Vorherrschaft des Körper-Anteils bedeutet, daß Sie zur Zeit einen Bezug zur äußeren Welt hauptsächlich durch Ihre Körpersinne und durch körperliche Wahrnehmungen haben. Sie fühlen durch den Körper, speziell über die ersten drei Chakren. Sie werden wahrscheinlich eher die wärmeren Farben wie Rot, Gelb oder Orange in Ihrer Aura wahrnehmen. Es kann dies auch eine Zeit sein, in der Sie sich voller Energie fühlen, so daß Sie sich mit der natürlichen Welt sehr verbunden fühlen: Sie könnten es lieben, draußen zu sein, Sport zu treiben, zu campen, zu fischen oder die Natur in ihrer ursprünglichen Form zu genießen. Ihr physisches Wohlfühl als auch eine natürliche Umgebung sind Sie für Sie jetzt wichtig.

Eine Vorherrschaft des Spirit zeigt an, daß Ihre Träume, Imagination, Wünsche, Phantasien, künstlerische Projekte, Selbsta Ausdruck oder spirituelles Leben schlechthin für Sie zur Zeit am wichtigsten sind. Die praktischen Realitäten des Lebens sind für Sie unter Umständen von wenig Interesse. Sie haben Ihren eigenen inneren Rhythmus. Sie könnten Meditation, Gebet oder künstlerische Aktivitäten genießen. Ihre übersinnlichen oder helllichtigen Fähigkeiten erwachen oder entwickeln sich. Wahrscheinlich sind mehr kältere Farben wie Blau, Violett oder Weiß in Ihrer Aura zu sehen.

Diese Analyse basiert auf den Chakren und ihren Größen.